

Masstabelle für Gewänder

Bitte inkl. Unterbekleidung messen, welche unter dem Kostüm getragen wird.
Stehen Sie bitte beim Messen aufrecht und entspannt. Das Massband nicht zu eng anlegen.
Die Daten können Sie uns per Email oder als Ausdruck per Fax oder per Post zusenden.



8a
Körpergröße:
aufrecht stehend
auf gerader
Fläche

Angabe in cm



8g
Oberschenkelumfang:
bei gespannten
Muskeln an
weitesten Stelle
gemessen

Angabe in cm



8b
Kopfumfang:
eng über Stirn und
Scheitel
gemessen.

Angabe in cm



8h
**Umfang des
Kniegelenks:**
bei leicht
gebogenem Bein
gemessen

Angabe in cm

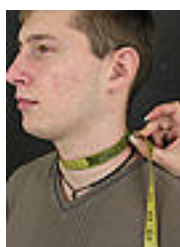

8c
Halsumfang:
über den
unteren Halsteil
unter dem
Kehlkopf messen

Angabe in cm

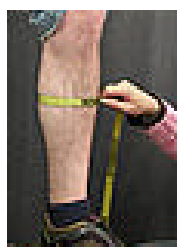

8i
Wadenumfang:
bei gespanntem
Wadenmuskel an
der weitesten
Stelle gemessen

Angabe in cm

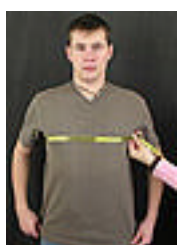

8d
Brustumfang:
über Brustwarzen, durch
die Achseln, hinten leicht
schräg höher (Ca 5cm
oberhalb der
Warzenebene) messen

Angabe in cm



8j
**Umfang des
Fußknöchels:**
über den Knöchel
gemessen

Angabe in cm

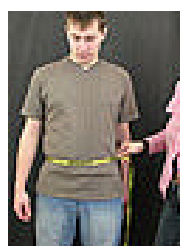

8e
Taillenumfang:
an der weitesten
Stelle (Ca 6-8 cm
oberhalb des
Hüftknochens)

Angabe in cm



8k
**Innere
Beinlänge:**
bei gespreizten
Beinen vom
Schritt bis zum
Boden gemessen

Angabe in cm

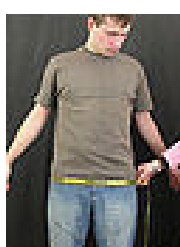

8f
Hüftumfang:
(Ca 6-8cm unter
des Bauchnabels)

Angabe in cm

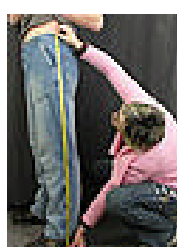

8l
**Hosen- bzw.
Rocklänge:**
von der Taille nach
unten gemessen.
Wenn Sie Schuhe mit
Absätzen tragen, bitte
mit angezogenen
Schuhen messen!

Angabe in cm

Fon +49 (0541) 5282575
Fax +49 (0541) 5282578
Inhaber:
Marcus Regel

Neelmeyer Str. 14
D- 49082 Osnabrück
mail: verkauf@mareg.net
<http://www.mareg.net>



Masstabelle für Gewänder



8m
Oberarmumfang:
über den angespannten Bizeps bei gebogenem Arm gemessen

Angabe in cm

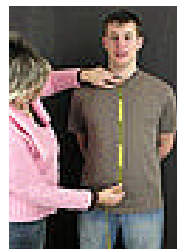

8t
Vordere Rumpflänge:
von der Kuhle zwischen Schlüsselbeinen bis Taillenebene

Angabe in cm



8n
Ellenbogenumfang:
bei leicht gebogenem Arm

Angabe in cm

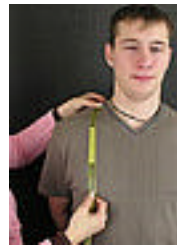

8u
Brusttiefe:
vom Gipfel der Schulter (am Hals) bis zur Brustwarze

Angabe in cm



8p
Handgelenkumfang:
über das Gelenk gemessen

Angabe in cm

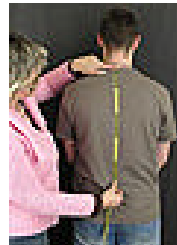

8v
Rückenlänge:
vom niedrigsten Halswirbel bis zur Taillenebene

Angabe in cm

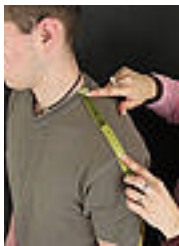

8q
Schulterbreite:
vom Hals bis Mitte Schultergelenk

Angabe in cm

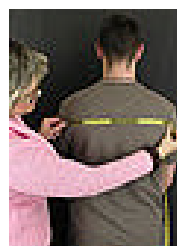

8w
Rückenbreite:
von der Achsel über die Schulterblätter bis zur Achsel

Angabe in cm



8r
Armlänge:
bei leicht gebogenem Arm von Mitte Schultergelenk bis zum Handgelenk von außen gemessen

Angabe in cm

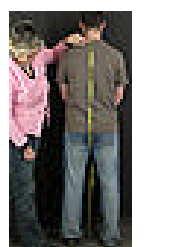

8x
Länge des Gewandes:
vom niedrigsten Halswirbel bis zur gewünschten Länge des Gewandes. Wenn Sie Schuhe mit Absätzen tragen, bitte mit angezogenen Schuhen messen!

Angabe in cm

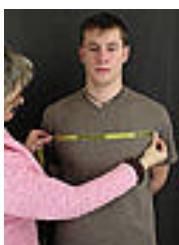

8s
Vordere Brustbreite:
von Achsel über Brüste bis zu Achsel

Angabe in cm

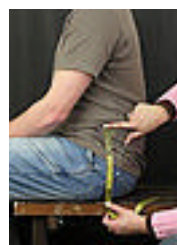

8y
Tiefe der Sitzhaltung:
auf harter gerader Fläche sitzend von der Taille bis zur Sitzfläche gemessen

Angabe in cm

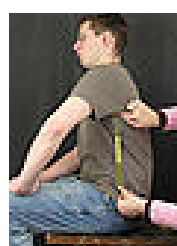

8z
Seitliche Rumpflänge:
auf harter gerader Fläche sitzend von der Achsel bis zur Taille bei aufgerichtetem Rumpf gemessen

Angabe in cm